LED-Schaltschrankleuchten SL-4000

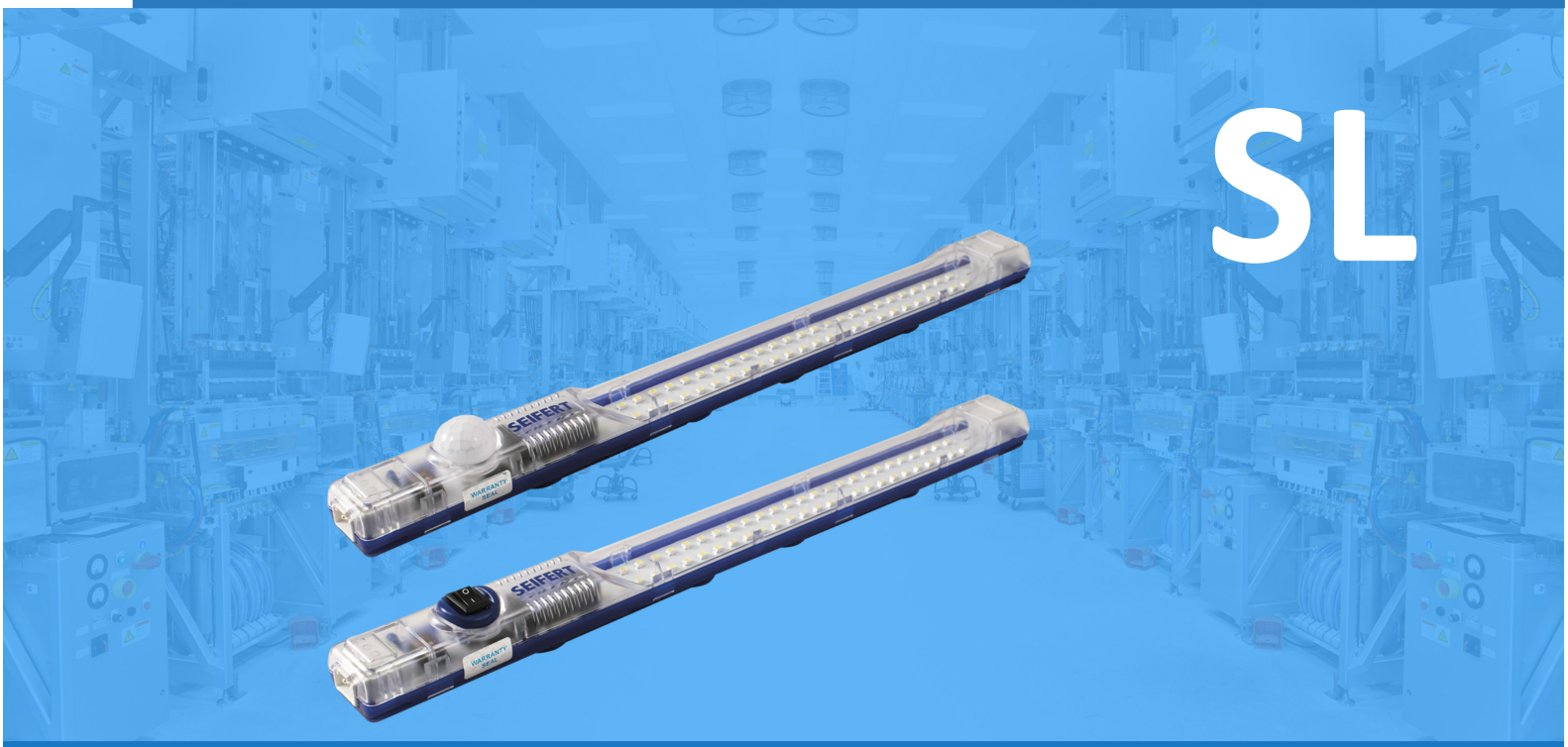

stripLite LED Schaltschrankleuchte

stripLite SL - 4000		
Typ	24 - 265 V	12 V
Artikel Nr. (Bewegungsmelder)	400000	400012
Artikel Nr. (EIN- / AUS Schalter)	400100	400112
	LEISTUNGSDATEN	
Nennleistung	4 Watt	
Lichtstrom	400 Lm	
Lichtfarbe / Temperatur	Tageslicht weiss / 6,500K	
Leuchtmittel	LED, Abstrahlwinkel 120°	
Lebensdauer (bei 20°C)	40,000 Std.	
Betriebstemperaturbereich	-20°C - +60°C	
Abschaltzeit (Bewegungsmelder)	5 min.	
	ABMESSUNGEN	
Abmessungen (L x B x H)	357.4 x 32 x 35.5 (31.16) mm	
Gehäusematerial	PC durchsichtig (oben), PC/ABS blau (unten)	
Gewicht	140 gr.	
	ELEKTRISCHE DATEN	
Nennspannung / Frequenz	24 - 265 V AC / DC 50/60 Hz	12 V DC
Schutzklasse	II (doppelt isoliert)	
IP Schutzklasse nach IEC 60 529	IP 20	
Ein- / Ausgangsverbindung (Daisy Chain)	Wieland Steckverbinder	
Befestigung	Magnete, Clips (im Lieferumfang enthalten)	
Zertifizierung	CE, cURus	

‘Licht aus, LED an’

Die neue **stripLite** LED Schaltschrankleuchte ist die ökonomische und platzsparende Lösung für die Beleuchtung von Schaltschränken und Bediengehäusen. Modernste LED Technologie garantiert eine lange und wartungsfreie Lebensdauer.

Die Hauptmerkmale sind:

- Weitspannungsbereich (AC & DC) ermöglicht den universellen Einsatz mit nur einem Modell.
- Mit Bewegungsmelder oder EIN- / AUS Schalter verfügbar.
- Verschiedene Befestigungsmöglichkeiten sorgen für mehr Flexibilität.
- Mittels Verbindungskabel können bis zu 16 Leuchten bei AC und bis zu 8 Leuchten bei DC Spannung miteinander verbunden werden.
- Wieland Steckverbinder für eine schnelle und einfache Installation.

Befestigungszubehör

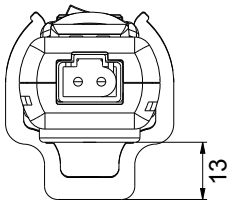

Schraubbefestigungsclip

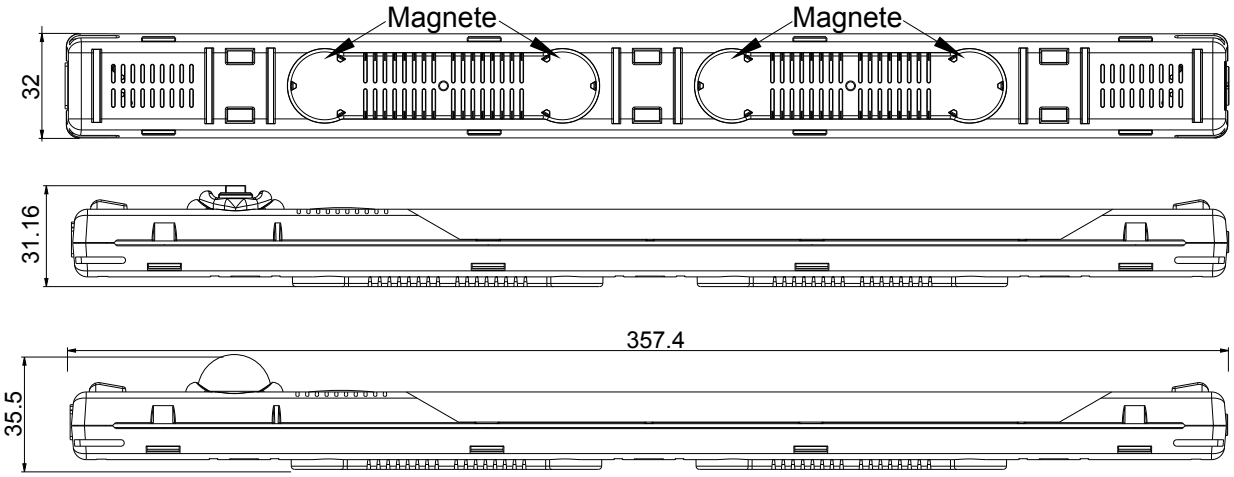

stripLite Stecker und Kabel

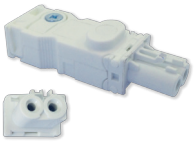

Wieland Buchsenteil

Wieland Steckerteil

Typ	Beschreibung	Kabelfarbe	Anschlussart	Zertifizierung
WS 400702	Wieland Buchsenteil		Schraubanschluss	CE, cURus
WS 400703	Wieland Steckerteil		Schraubanschluss	CE, cURus

Anschlusskabel mit Wieland Buchsenteil

WK 400711	Anschlusskabel mit Wieland Buchsenteil, 3 m	weiss	Steckverbindung	CE, cURus
WK 400712	Anschlusskabel mit Wieland Buchsenteil, 3 m	orange	Steckverbindung	CE, cURus
WK 400713	Anschlusskabel mit Wieland Buchsenteil, 3 m	blau	Steckverbindung	CE, cURus

Verbindungskabel mit Wieland Buchsen- und Steckerteil

DC 400721	Verbindungskabel mit Wieland Buchsen- und Steckerteil, 0.5 m	weiss	Steckverbindung	CE, cURus
DC 400722	Verbindungskabel mit Wieland Buchsen- und Steckerteil, 0.5 m	orange	Steckverbindung	CE, cURus
DC 400723	Verbindungskabel mit Wieland Buchsen- und Steckerteil, 0.5 m	blau	Steckverbindung	CE, cURus
DC 400731	Verbindungskabel mit Wieland Buchsen- und Steckerteil, 1 m	weiss	Steckverbindung	CE, cURus
DC 400732	Verbindungskabel mit Wieland Buchsen- und Steckerteil, 1 m	orange	Steckverbindung	CE, cURus
DC 400733	Verbindungskabel mit Wieland Buchsen- und Steckerteil, 1 m	blau	Steckverbindung	CE, cURus

Anschlusskabel mit Türkontakt und Wieland Buchsenteil

DC 400742	Anschlusskabel mit Türkontakt und Wieland Buchsenteil, 3.5 m	orange	Steckverbindung	CE, cURus

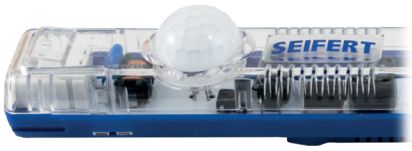

stripLite 400000 mit Bewegungsmelder

stripLite 400100 mit EIN- / AUS Schalter

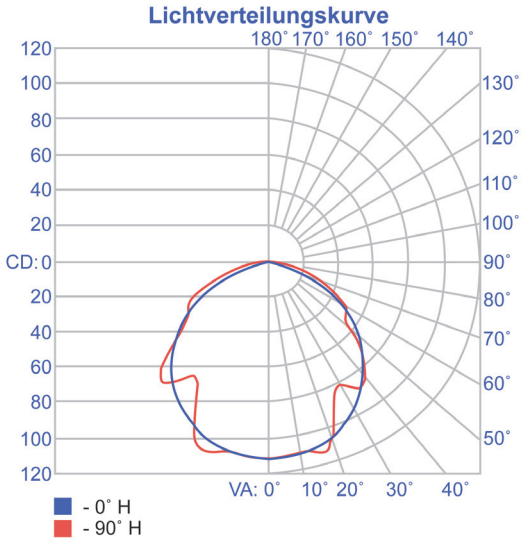

MBI GmbH

Ubstadter Pfad 5
76694 Forst

Telefon: +49 (0) 7251 - 30 20 408
Telefax: +49 (0) 7251 - 30 20 409

E-Mail: info@mbi-gmbh.de
Webseite: www.mbi-gmbh.de